

# UNIVERSIDAD NACIONAL AUTÓNOMA DE MÉXICO ESCUELA NACIONAL DE ENFERMERÍA Y OBSTETRICIA **COMUNICADO 58**



## A LA COMUNIDAD DE LA ENEO

- 1) Informamos a ustedes que se recibieron ONCE propuestas de grupos de primer semestre dentro de las fechas convenidas. De acuerdo con la evaluación hecha por el Comité Evaluador, la propuesta del grupo 1151 resultó elegida para montar la Ofrenda ENEO en la Plaza de Santo Domingo, en el marco de la Mega Ofrenda UNAM.
- 2) Asimismo, se acordó asignar los lugares en el patio central de la ENEO en función de los puntajes obtenidos para cada una de las diez propuestas restantes. Se anexa plano.
- 3) Se recibieron también propuestas de los grupos 0303 y 1152, a las cuales se les asignaron los lugares señalados en el plano.
- 4) Como se observa en dicho plano, quedan NUEVE lugares disponibles para los grupos o áreas de la escuela que deseen montar su ofrenda, de acuerdo con los criterios temáticos y de material estipulados en la Convocatoria. Esos nueve lugares se irán asignando en orden de prelación, conforme se reciban sus propuestas en el correo [vinculacion-extension@eneo.unam.mx](mailto:vinculacion-extension@eneo.unam.mx)
- 5) Como se estipula en la Convocatoria, el montaje de las ofrendas en el patio central será el jueves 27 de octubre, y su desmonte el viernes 4 de noviembre.

Agradezco la participación de todas y todos, y deseo que esta exposición de las Ofrendas, interrumpida luego de dos años de pandemia, refrende nuestro apego y orgullo por las tradiciones mexicanas.

ATENTAMENTE  
"POR MI RAZA HABLARÁ EL ESPÍRITU"  
CDMX, 14 DE OCTUBRE DE 2022  
**MTRA. ROSA AMARILIS ZÁRATE GRAJALES**  
DIRECTORA

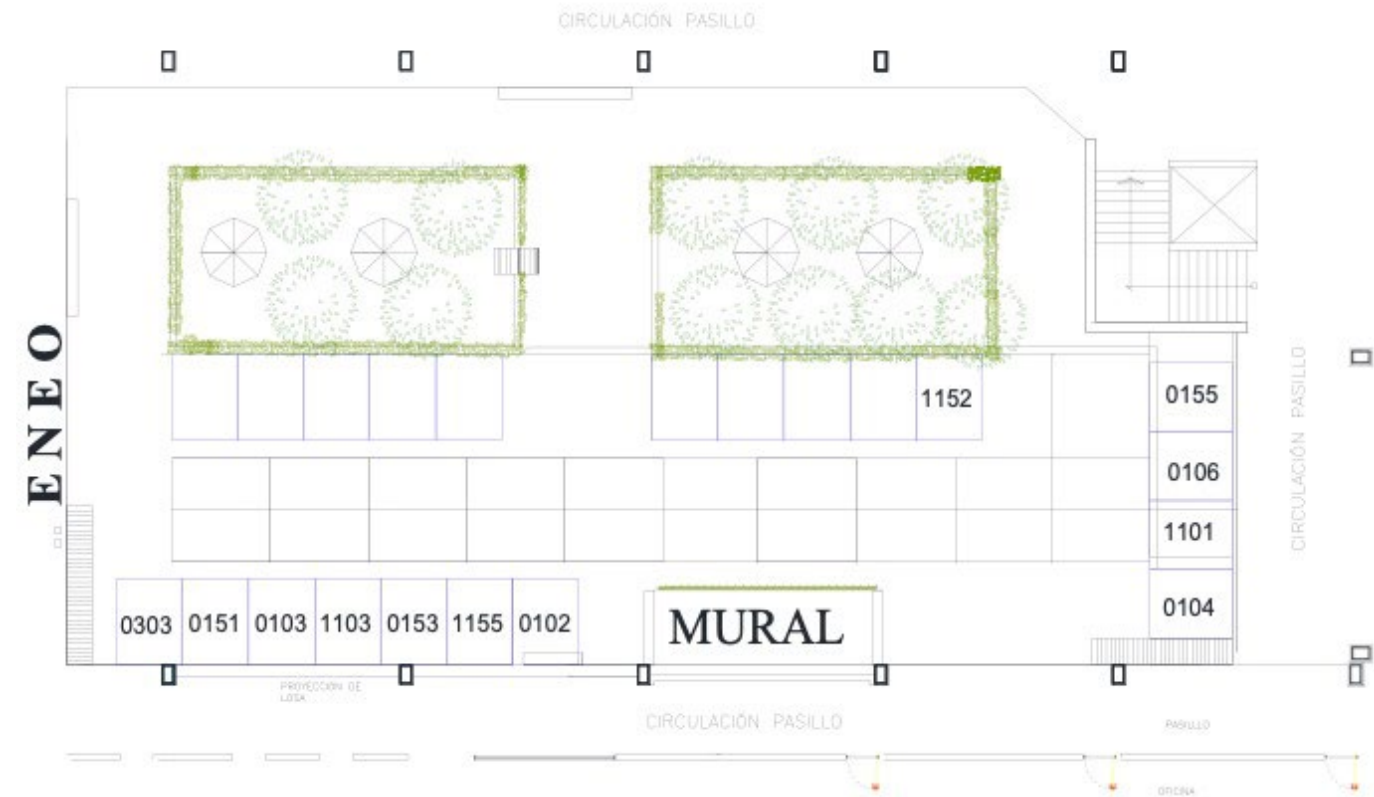

#SomosVALORES en ACCIÓN

#Somos ENEO